FOR RENT

賃料	管理費等
106,000円	7,000円

防犯カメラ 始発駅 平坦地 区画整理地内 オートロック ダブルロック 防犯ガラス 玄関ホール 角住戸 ２面採光

【外観】

【間取り図】

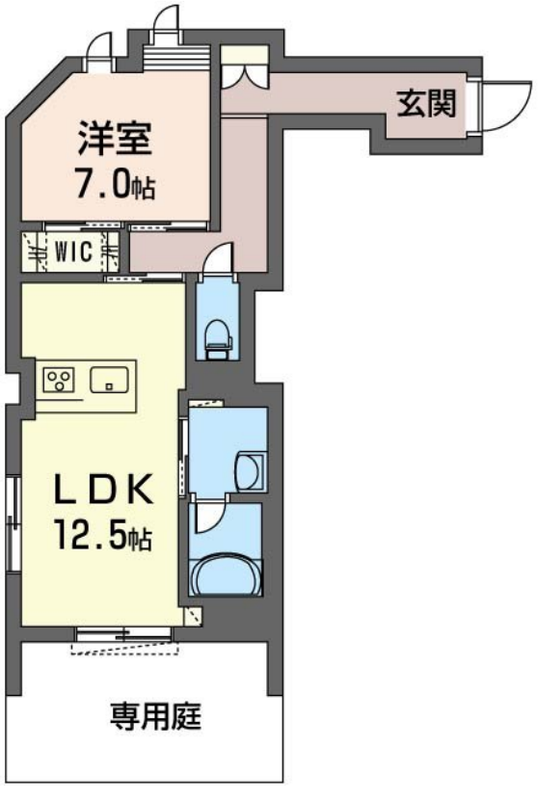

間取り	1LDK		
敷金	無	礼金	1ヶ月
敷引／償却金	- -	保証金	-
物件種別	マンション		
建物名・部屋番号	イーハトーブ美園　101号室		
物件所在地	埼玉県さいたま市緑区美園３丁目14-1		
交通	埼玉高速鉄道　浦和美園駅　徒歩11分 埼玉高速鉄道　東川口駅　徒歩42分		
間取詳細	LDK(12.5畳) 洋室(7畳)		
構造･規模	鉄骨 3階建 1階		
専有面積	55.24㎡	向き	南西
築年月	2022年1月	契約期間	2年
損害保険	有	入居時期	即時
駐車場	空無 駐輪場		
設備	エレベーター 敷地内ゴミ置き場 宅配ＢＯＸ システムキッチン 対面式キッチン カウンターキッチン		
その他費用	[月次費用]　シャーメゾンライフサポート：1,320円 [備考]　契約時、クリーニング費用として58,080円(税込)ご負担頂きます。		
入居諸条件	ペット不可 事務所不可 楽器等の使用不可 二人可		
保証会社	必須　新規保証委託契約事務手数料：33,000円（税込）・月額保証料：賃料総額の2%		
備考			

※図面と現況が異なる場合は現況が優先となります。

※間取りの「S」はサービスルーム(納戸)です。

情報更新日2025年6月9日

No.0000001064

お問合せ先

埼玉県知事（8）第15274号
（公社）首都圏不動産公正取引協議会

株式会社山修 浦和美園店

埼玉県さいたま市緑区美園４丁目13-9ー2F
TEL:048-767-7067　FAX:048-767-7068
E-mail : urawa-m@sansyuu.com

←携帯サイトから物件詳細を閲覧できます！

取引態様
仲介元付（専任）

手数料負担の割合	貸主	0%	借主	100%
手数料配分の割合	元付	0%	客付	100%

不動産コード：2115524　物件管理コード：1106685112030000003102

※取引条件の有効期限は情報更新日より30日間となります。