FOR RENT

賃料	管理費等
78,000円	2,000円

閑静な住宅街 ディンプルキー ダブルディンプルキー 玄関ホール 角住戸 陽当たり良好

【外観】

【間取り図】

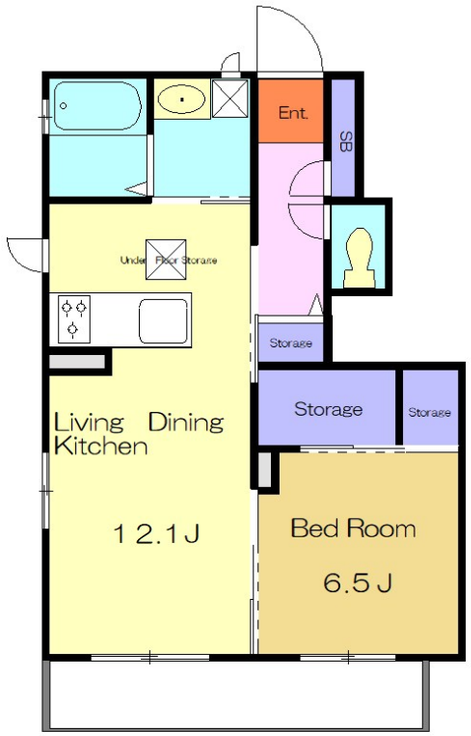

間取り	1LDK		
敷金	1ヶ月	礼金	-
敷引／償却金	- -	保証金	-
物件種別	アパート		
建物名・部屋番号	メナー木崎G棟　102号室		
物件所在地	埼玉県さいたま市浦和区木崎２丁目27-28		
交通	京浜東北線　北浦和駅　徒歩25分		
間取詳細	洋室(6.5畳) LDK(12.1畳)		
構造･規模	軽量鉄骨 2階建 1階		
専有面積	45.82㎡	向き	南
築年月	2009年7月上旬	契約期間	2年
損害保険	有　20,000円　24ヶ月	入居時期	相談
駐車場	有(敷地内) 7500円/月～ 駐輪場		
設備	対面式キッチン ＩＨクッキングヒーター 電気コンロ グリル バス・トイレ別 バス有 オートバス		
その他費用	[一時金]　鍵交換費用：25,300円 [月次費用]　24時間安心サポート：1,000円 [備考]　退室時ハウスクリーニング費用として　73,150円（税込）ご負担いただきます。		
入居諸条件	ペット不可 事務所不可 楽器等の使用不可 二人可		
保証会社	必須　ROOMiD(エポスカード)基本保証料として賃料等の50% ※1回限り／月次保証料として賃料等の		
備考			

※図面と現況が異なる場合は現況が優先となります。　※間取りの「S」はサービスルーム(納戸)です。

情報更新日2025年8月4日　No.0000001754

お問合せ先

埼玉県知事（8）第15274号
社団法人埼玉県宅地建物取引業協会

株式会社山修 南浦和本店

埼玉県さいたま市南区南浦和２丁目２４－１６
TEL:048-882-6770　FAX:048-882-6708
E-mail : m-urawa@sansyuu.com
URL : http://www.sansyuu.com

←携帯サイトから物件詳細を閲覧できます！

取引態様	手数料負担の割合	貸主	0%	借主	100%
仲介元付（専任）	手数料配分の割合	元付	0%	客付	100%

不動産コード：2003352　物件管理コード：1106685112030000003791

※取引条件の有効期限は情報更新日より30日間となります。